

# Lathund för Benzing PideXX till SBF

**Benzing PideXX är vår huvudprogramvara för att skapa duvor och ladda in i vår klocka(benzing)**

1: Hur startar du mjukvaruprogrammet?

Gå in på Benzings hemsida ([www.benzing.cc](http://www.benzing.cc)) gå till club, tryck och titta efter Software. Här hittar du PideXX längst ner på sidan. Tryck på den översta filen som ni ser här nedan som är markerat med svart och laddar ner det på datorn:

Device: BENZING M1, BENZING Express G2, atis TOP, EXPRESS

Platform: Windows XP, 2000, 2003, Vista, 7, 8 and 10

Connection: RS232 via clubPOINT or ClubSystem as well as USB via ClubSystem

Version: 2.6.15.1



Download

- **PideXX** | 12.8 M
- PideXX (UK only) | 12.7 M

Efter nerladdningen så letar ni rätt på filen och dubbelklickar/högerklickar (beroende på vilket operativ system som används på er dator) Hos de flesta som använder windows 10 ska man bara dubbelklicka och starta installationen. Annars högerklickar ni på filen och väljer extrahera eller om ni har winrar förinstallerat på er dator väljer ni ”packa upp till” (välj en plats på datorn där ni ska placera filen (skrivbordet är att föredra) där ni dessförinnan kan skapa en ny mapp som ni placerar filen i:

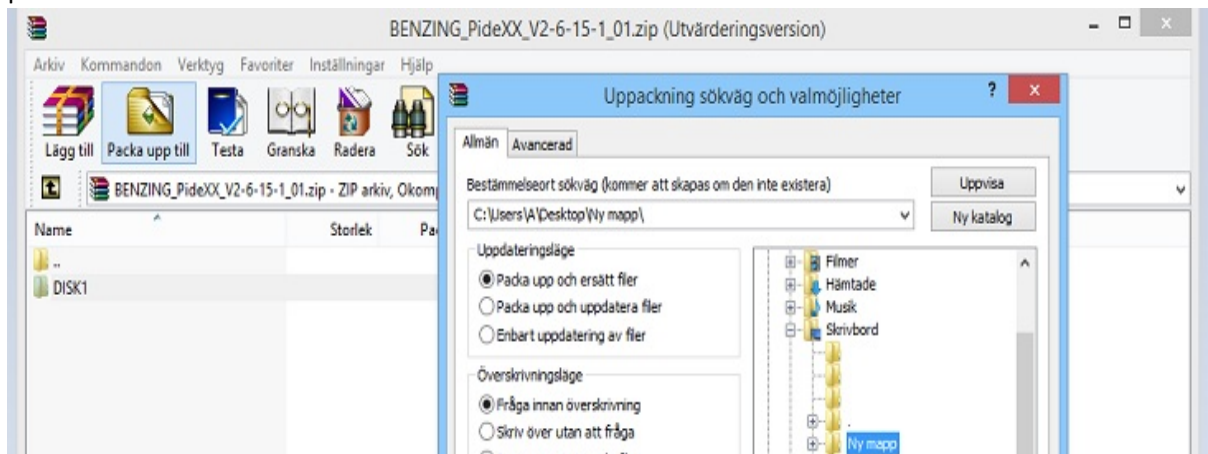

Gå till den mappen som ni skapade på skrivbordet och extraherade filen till och dubbelklicka på filen för att starta installationen av mjukvaran PideXX.

För att starta PideXX mjukvara, tryck 2 ggr på nedan angiven ikon:  
(OBS! Detta går inte på Mac utan måste vara en windows dator)



On the desktop.

Första ggn du är inne på mjukvaran, frågar programmet följande:

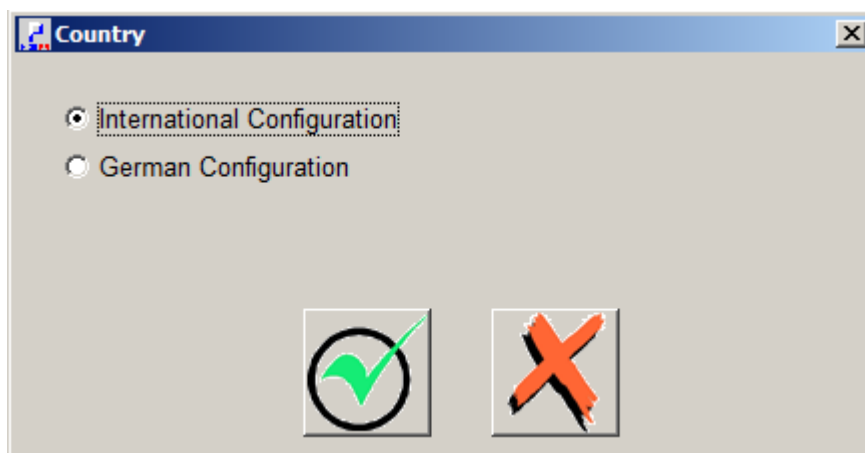

Tryck på International Configuration, om du inte bor i Tyskland

2. Skapa klubb och tävlande medlem, "fancier".

Detta är de bägge fälten du ser när du startar PideXX för första gången.

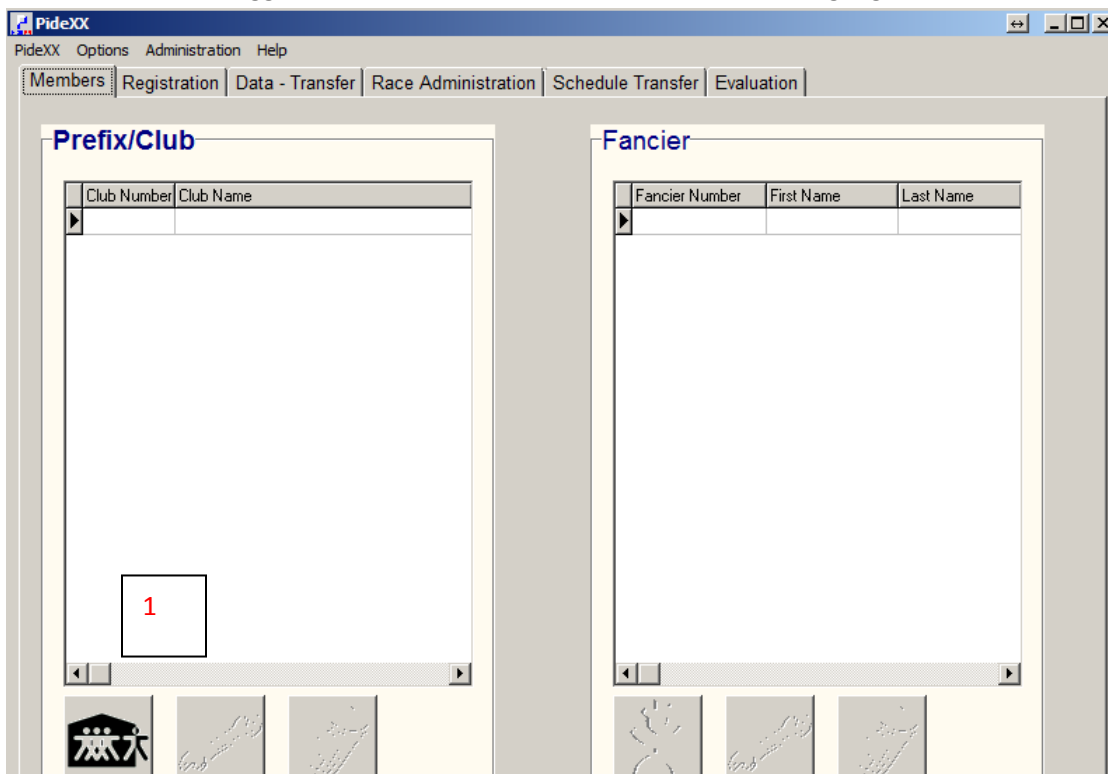

2.1: Klicka här för att gå in i klubbprogrammet



Gå in i importerade fält. Klubbens nummer, klubbnamn. Spara detta, tryck på vänstra ikonen (disketten)

Efter att du sparat klubben, ser du att en ny klubb visas i fältet

Club Number	Club Name
▶ 01	Lazy Dog

Nu väljer du klubb som du redan skapat.

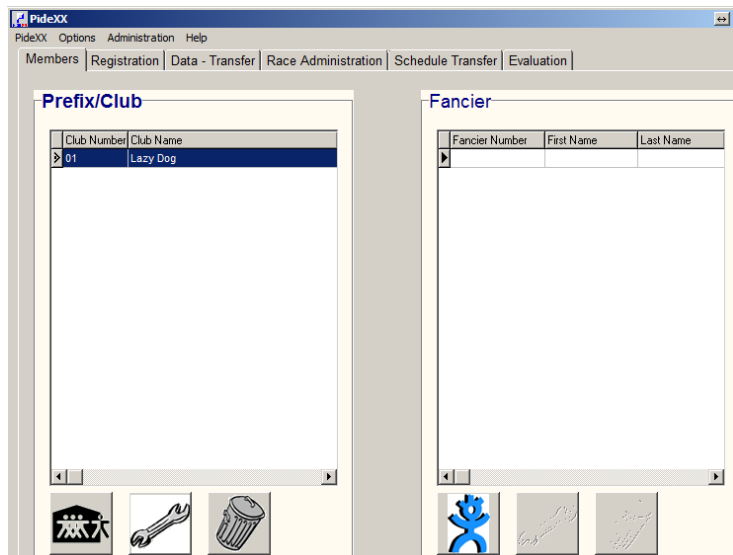

Efter att du valt klubb så blir där ett nytt fält tillgängligt.



När du klickar här kan du lägga till en ny tävlande medlem

1.2 Lägg till en ny tävlande medlem



Här kan du fylla i följande information:

Medle.nr ihop med klubbnr: ex. 6801

Förnamn

Efternamn

Namn på klockan/ägaren:

Efter att du sparar, kan du se den nye tävlande medlemmen i fältet.

Fancier Number	First Name	Last Name
1	Alex	Engst

Hur du registrerar ett antal duvor

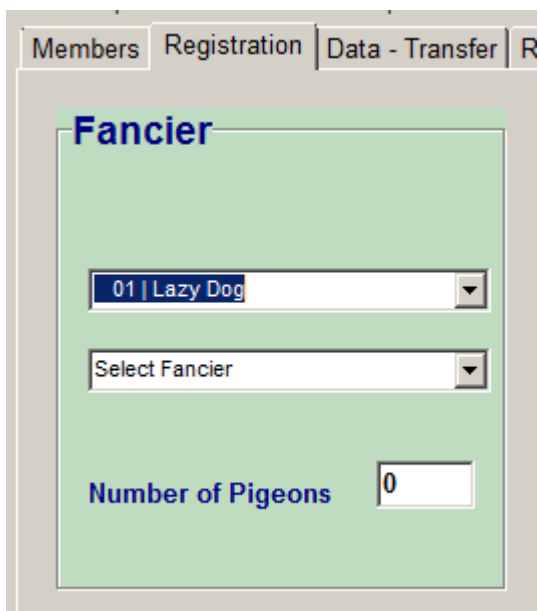

I registreringsrutan väljer du klubb och tävlande medlem

Efter detta kan du börja lägga till duvor med denna ruta



När du tryckt på denna ruta, ser du detta fält nedan:

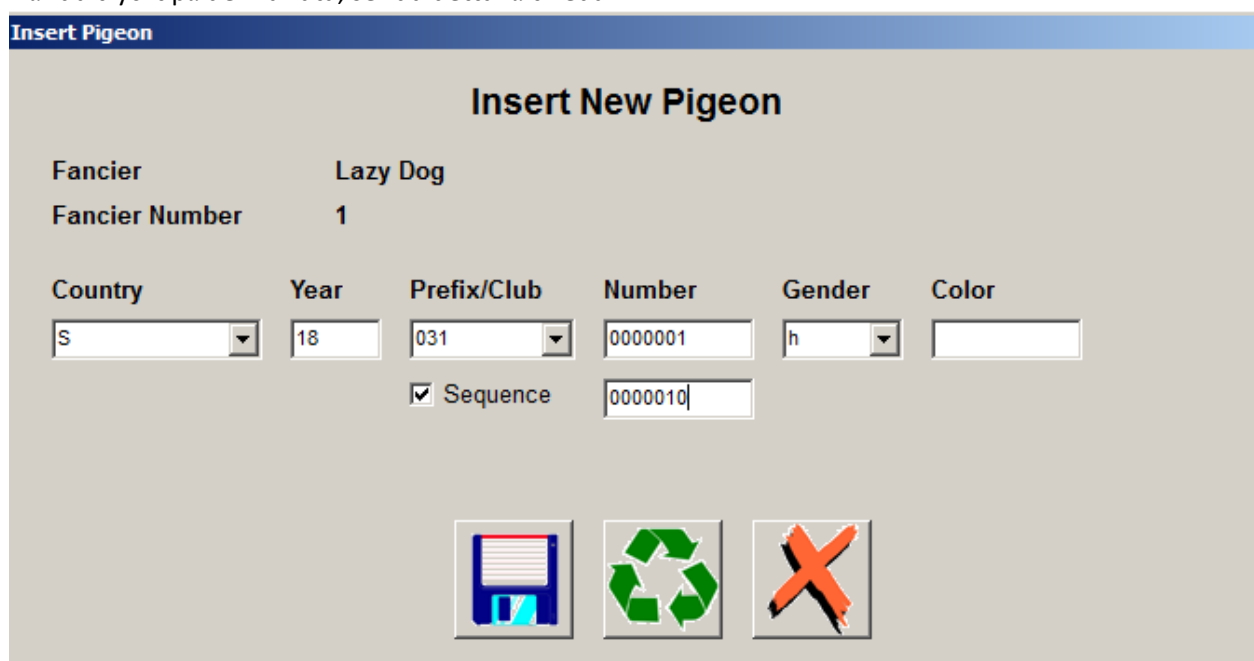

Fyll i informationen på duvorna. Tänk på att för tillfället är beteckningen på duvans kön på engelska: h=hona c=hane  
Om du vill skapa en följd, klicka i rutan "sequence". Med detta menas att du skapar alla nummer från lägsta till högsta numret.  
Slutligen när du lagt in alla duvorna, kan du tilldela elektronsika ringarna med denna ruta ( detta görs endast i klubben med klubbenheten)



1. När allt detta är gjort så ska duvorna/filen exporteras till [www.mypigeons.live](http://www.mypigeons.live) plattformen.

## 1.2

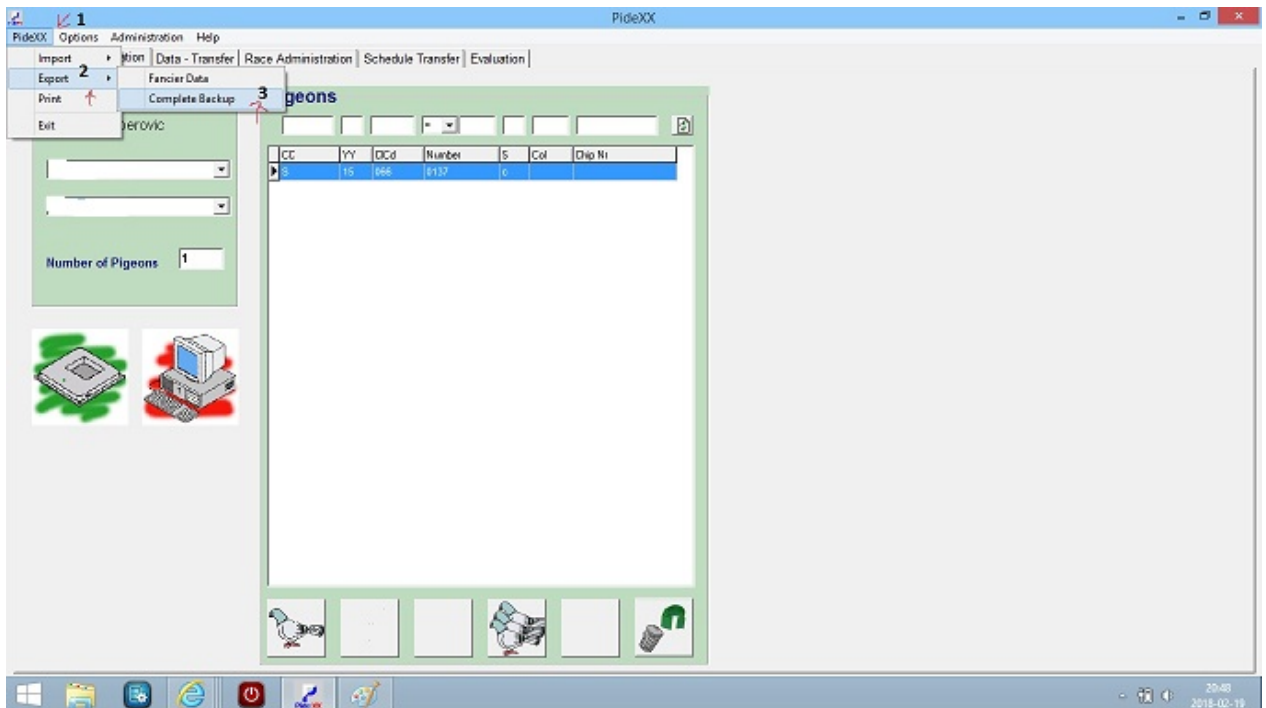

### 1.3 Välj och spara filen på skrivbordet

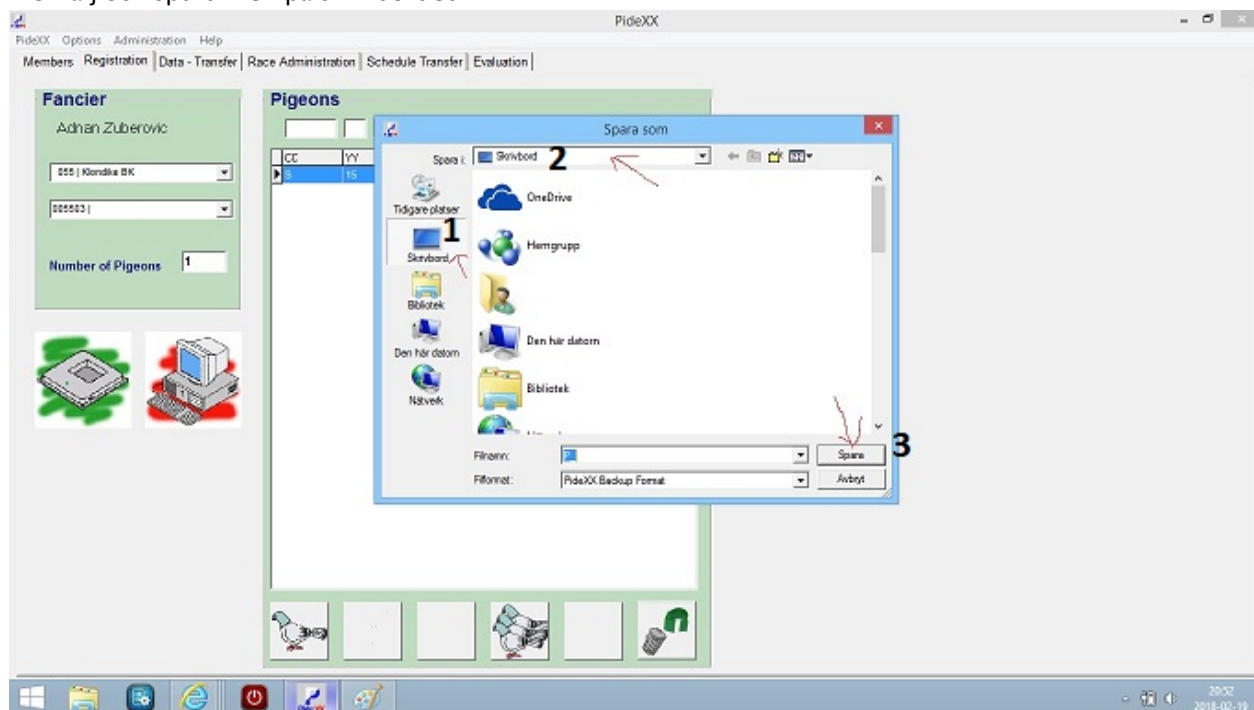

### 1.4 Logga in nu på [www.mypigeons.live](http://www.mypigeons.live) och följ de nummererade stegen.

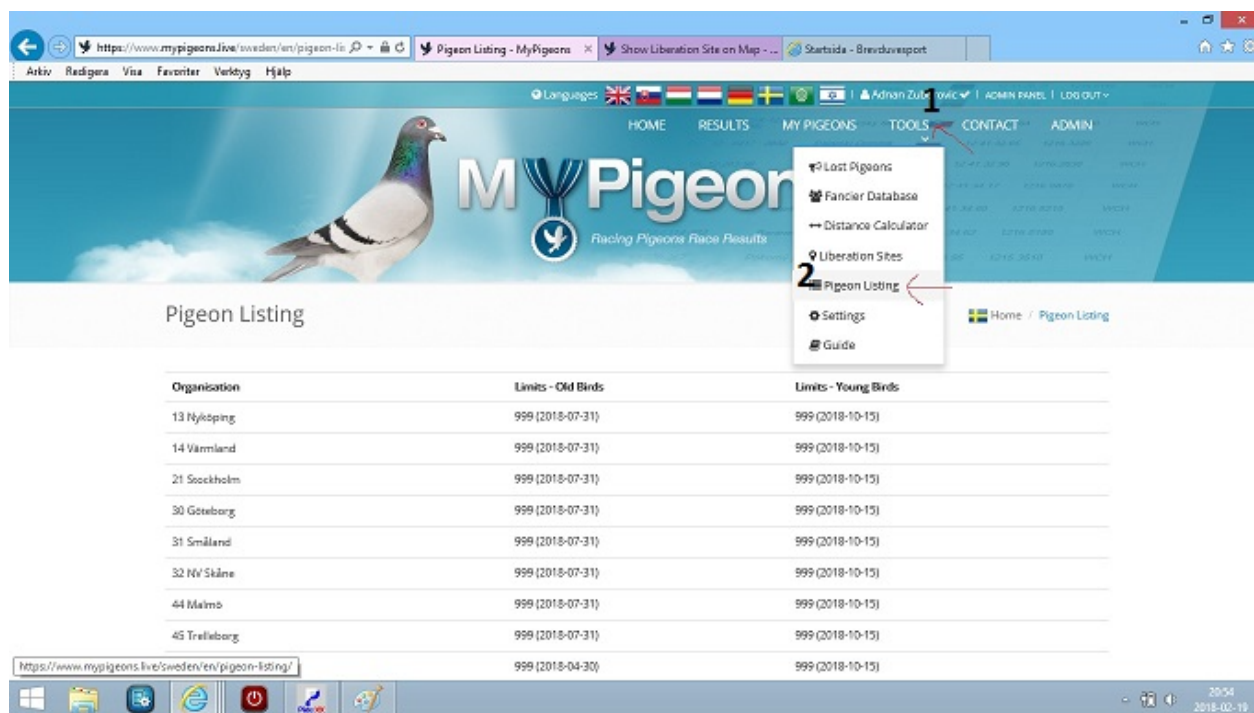

## 1.5 Välj nu den gruppen du tillhör.

The screenshot shows the 'Pigeon Listing' page on the MyPigeons website. The page features a table with three columns: 'Organisation', 'Limits - Old Birds', and 'Limits - Young Birds'. A red arrow points to the row for '32 NY Skåne', which is labeled 'ex. 1'.

Organisation	Limits - Old Birds	Limits - Young Birds
13 Nyköping	999 (2018-07-31)	999 (2018-10-15)
14 Värmland	999 (2018-07-31)	999 (2018-10-15)
21 Stockholm	999 (2018-07-31)	999 (2018-10-15)
30 Göteborg	999 (2018-07-31)	999 (2018-10-15)
31 Småland	999 (2018-07-31)	999 (2018-10-15)
32 NY Skåne	999 (2018-07-31)	999 (2018-10-15)
44 Malmö	999 (2018-07-31)	999 (2018-10-15)
45 Trelleborg	999 (2018-07-31)	999 (2018-10-15)
46 NO Skåne/Blekinge	999 (2018-04-30)	999 (2018-10-15)

## 1.6 Leta upp ditt namn och klicka på ”data import”

The screenshot shows a list of users on the MyPigeons website. Each row contains a user ID, name, and club. A red arrow points to the 'Data Import' button for the user 'Andra Rothankorp', which is labeled 'ex.1'.

41	3709   Lennart Nilsson	037 Åstorps BF	0	Data Import
42	3706   Marian Cochina	037 Åstorps BF	0	Data Import
43	3703   Miranlaw Nosek	037 Åstorps BF	0	Data Import
44	3704   Nils-J Larsson	037 Åstorps BF	0	Data Import
45	3715   Wojtek Suchecki	037 Åstorps BF	0	Data Import
46	4106   Andra Rothankorp	041 Lunds BF	0	Data Import
47	4114   Bengt Jönsson	041 Lunds BF	0	Data Import
48	4110   Bertil Persson	041 Lunds BF	0	Data Import
49	4120   Börje Hansson	041 Lunds BF	0	Data Import
50	4113   Börje Johansson	041 Lunds BF	0	Data Import
51	4117   Claes Hedebris	041 Lunds BF	0	Data Import
52	4109   Hill & Persson	041 Lunds BF	0	Data Import
53	4105   Jan-Ake Jönsson	041 Lunds BF	0	Data Import

1.7 Här väljer ni på vänster sida i menyn om det gäller äldre duvor eller ungar som ska läggas in. Det är redan förmarkerat för de äldre duvorna och även Benzing PideXX filen som nu ska laddas upp på plattformen. Klicka i rutan som pilen och siffran 1 visar.

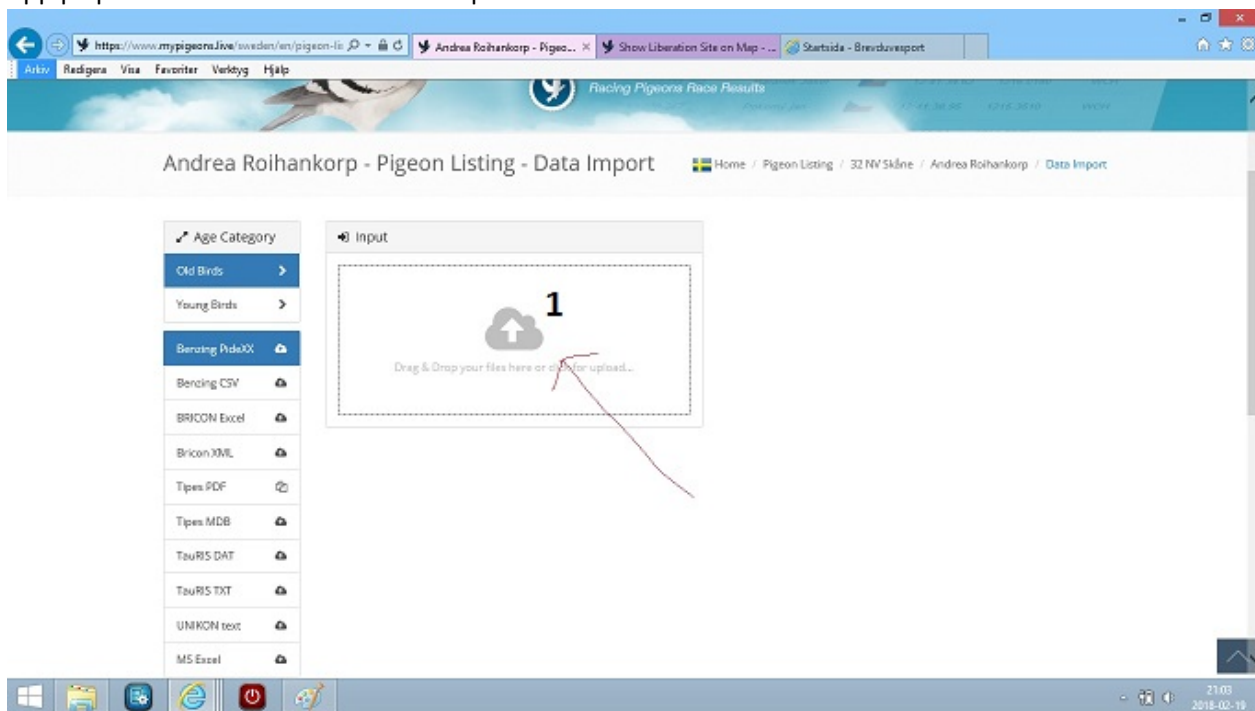

1.8 Nu väljer ni filen som sparats. Se 1.3

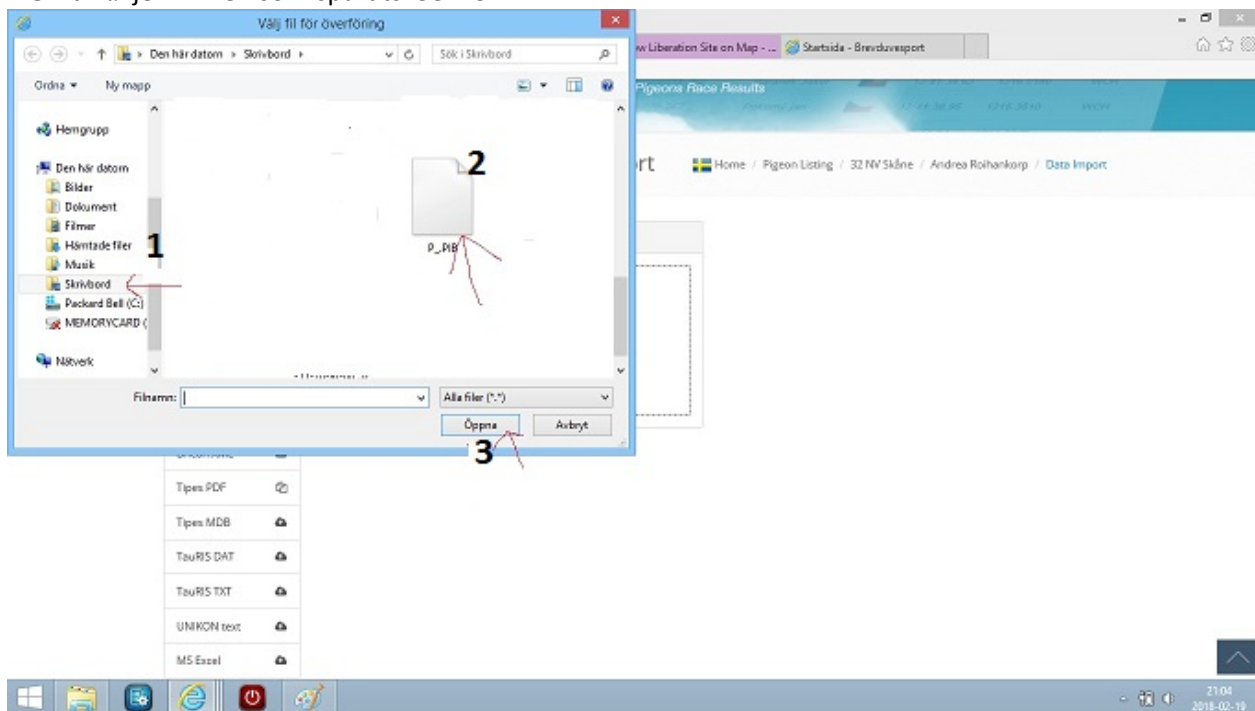



1.9 Sista steget är att klicka på ”ersätt existerande data” som ni har på höger sidan. Detta görs var gång ni laddar upp en ny fil, ifall ni lagt till eller ändrat någon information på duvan.

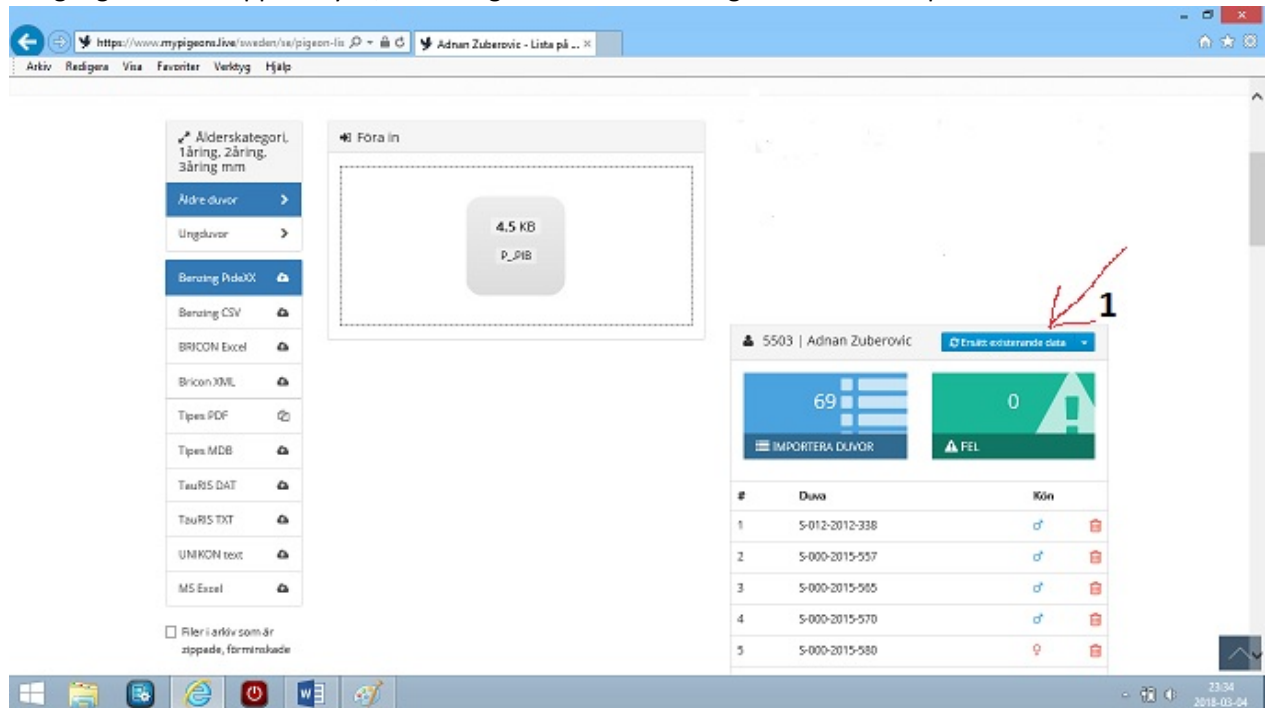

2. För över data från PC till klocka

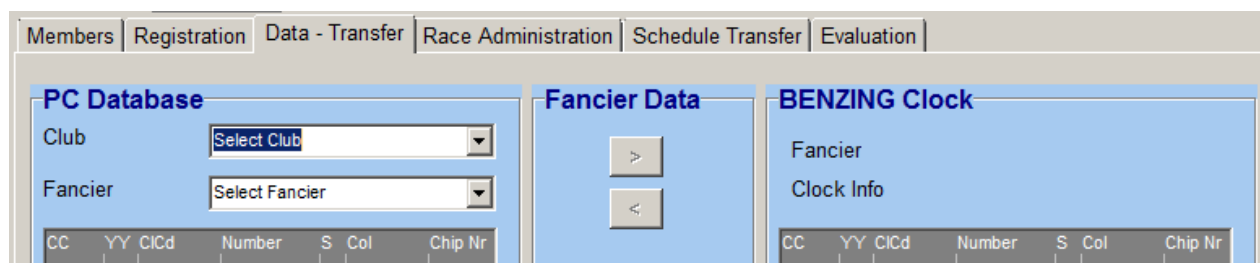

Slutligen behöver du sända data på tävlande medlem till dennes klocka. Vi gör detta på “data transfer knappen. Välj först medlems klubb, välj sedan tävlande medlem.

**PC Database**

Club: 01 | Lazy Dog

Fancier: 000001 | Lazy Dog

CC	YY	CICd	Number	S	Col	Chip Nr
S	18	031	0000001	h		
S	18	031	0000002	h		
S	18	031	0000003	h		
S	18	031	0000004	h		
S	18	031	0000005	h		
S	18	031	0000006	h		
S	18	031	0000007	h		
S	18	031	0000008	h		
S	18	031	0000009	h		
S	18	031	0000010	h		

**Fancier Data**

**BENZING Clock**

Fancier

Clock Info

CC	YY	CICd	Number	S	Col
----	----	------	--------	---	-----

**Pigeon Data**

**Number of Pigeons**

10 0

**Data Transfer**

Du ser nu att vi har informationen på PC databasen.

Nästa steg är att klicka på PC Communication knappen (1)

Med de svarta pilarna kan du sända datan från PC till klockan

**OBS! Notera följande:**

Hur man sänder data till klockan visas i vår manual, “HOW TO basketing and work in club”